



RAPPORT D'ACTIVITÉS



2024

HABITAT ET HUMANISME SARTHE-MAYENNE





SOMMAIRE

- 03** Rapport moral du Président
 - 04** Le Mouvement Habitat et Humanisme
 - 05** Chiffres clés et faits marquants
 - 06** Produire et mobiliser des logements
 - 07** Habitat & Humanisme Sarthe Mayenne, c'est ...
 - 08** Les projets immobiliers
 - 09** L'AIVS se déploie
 - 10** Richesse humaine & vie de notre Association
 - 11** Les habitats collectifs
 - 12** Focus métier
 - 13** La vie des Escales Solidaires
 - 14** Les Escales : événements et ouvertures sur le monde
 - 15 & 16** Communication & Ressources
 - 17** Notre modèle économique
 - 18** Merci à nos partenaires
- 
- 

RAPPORT MORAL DU PRESIDENT



Après deux années de développement intense, l'année 2024 a été une année de transition vers un nécessaire changement de modèle. Nous avons commencé l'année par des inaugurations : nouveau siège et deux escales solidaires au Mans et à Laval.

A Laval comme au Mans, ces tiers-lieux solidaires ont développé des ateliers & animations financés grâce à des appels à projets au service de l'investissement. Les passagers étaient toujours plus nombreux sans que pour autant, les financements de fonctionnement soient au rendez-vous.

- La Maison Saint-François inaugurée au Mans en 2023 adopte son rythme de croisière fin 2024 ;
- Les travaux de la Maison des Sœurs à La Flèche se poursuivent pour une livraison au printemps 2025 ;
- Les travaux de nos deux premières pensions de famille au Mans et Château-Gontier sont lancés pour des livraisons courant 2026.

Grâce à la Gestion Locative Adaptée (GLA) mise en place courant 2023 via une AIVS régionale (Agence Immobilière à Vocation Sociale), la vacance locative se tarit et cette organisation permet de parfaire l'accompagnement de nos locataires dans et vers le logement.

Pour mener à bien l'ensemble de nos projets, et au-delà même des Escales Solidaires, la recherche de ressources est déterminante. Nous veillons à démultiplier les interactions susceptibles de nous aider à accompagner nos actions et renforçons la communication autour de notre Club des Partenaires ouvert aux entreprises locales qui souhaitent développer leur politique RSE.

Au fil des mois, nous avons compris que le contexte n'était guère favorable et que notre modèle économique comme notre gouvernance devaient évoluer.

Une nouvelle Directrice est nommée fin 2024. Depuis, avec sa solide expérience RH et après une année de bénévolat en tant que RHB parmi nous, Sylvie Morvan insuffle une nouvelle dynamique.

A l'écoute des membres du Conseil d'Administration, des bénévoles et des salariés, elle dessine de nouvelles perspectives.

Nous avons beaucoup développé, l'heure est aujourd'hui à la consolidation de l'existant pour mieux aller de l'avant, accompagner nos passagers et locataires, répondre aux attentes de nos sympathisants & bénévoles dont vous êtes. Un seul mot : Merci !



François-Daniel Veaudor, Président entouré de Valérie Jacquot et Sylvie Morvan lors de la passation de témoin au poste de Directrice de l'Association

François-Daniel Veaudor

Président Habitat et Humanisme Sarthe-Mayenne

LE MOUVEMENT HABITAT ET HUMANISME

Depuis près de 40 ans, pour répondre à l'exclusion et l'isolement des personnes en difficulté, Habitat et Humanisme agit en faveur du logement, de l'insertion et de la recréation de liens sociaux avec une démarche innovante, à la croisée de l'économique et du social.

Habitat et Humanisme s'est donné pour mission de :

- Permettre aux personnes à faibles ressources, précarisées en raison de leur situation sociale, de leur âge, de leur handicap ou de leur santé, d'accéder à une solution d'habitat adaptée à leur situation et leurs ressources,
- Contribuer à une ville ouverte à tous, en privilégiant les logements situés dans "des quartiers équilibrés",
- Proposer un accompagnement personnalisé ou collectif pour favoriser la recréation de liens et l'insertion sociale.



Pour mener à bien sa mission, le Mouvement Habitat et Humanisme est organisé en 3 branches d'activité : **logement accompagné, médico-social, hébergement d'urgence et accueil de réfugiés.**

Le Mouvement Habitat et Humanisme est composé d'une fédération reconnue d'utilité publique qui rassemble 58 associations territoriales, qui mènent une action au plus près des réalités locales.

Il rassemble plus de **6000** bénévoles et **2550** salariés.

LE MOUVEMENT HABITAT ET HUMANISME EST COMPOSÉ DE :

- 1** Fédération reconnue d'utilité publique
- 58** associations couvrant
- 88** départements
- 1** implantation en Belgique et
- 1** implantation au Luxembourg
- 2** sociétés foncières solidaires (La Foncière H&H et EHD)
- 11** Agences Immobilières à Vocation Sociale et Agences Immobilières Sociales

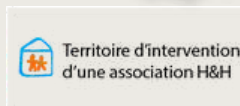
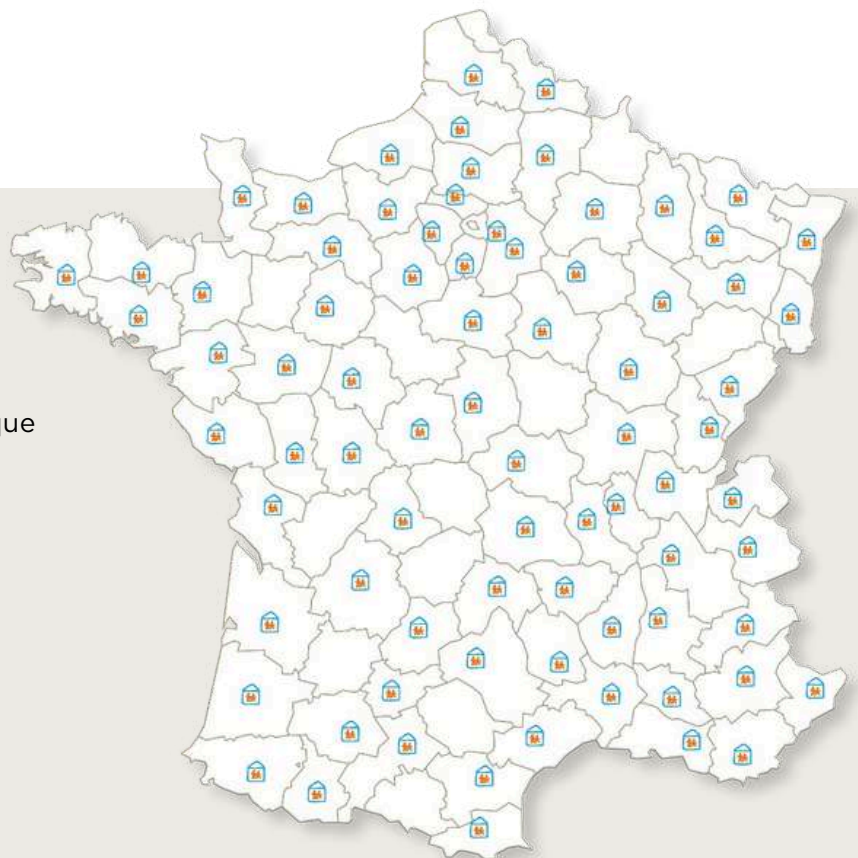

EN SARTHE MAYENNE

CHIFFRES CLÉS 2024 - FAITS MARQUANTS



LOGEMENTS

71 logements dont
17 logements entrés dans le parc
et **2** logements sortis

L'objectif étant de passer de **71**
à **250** logements pour répondre aux
besoins en termes de nombre et de
diversité de publics.



PERSONNES LOGÉES

86 ménages accompagnés dont
31 nouveaux en 2024



EMPLOI

9 salariés pour **8** équivalents temps
plein
1 mécénat de compétences
3 prestataires de service
3 services civique
91 personnes ont été formées



BÉNÉVOLAT

110 bénévoles avec les équipes du Mans,
la Flèche, Laval et Château-Gontier.
*Ils apportent leur expertise dans tous les
domaines (accompagnement, entretien des
logements, immobilier, gestion...)*

Le bénévolat chez Habitat et
Humanisme Sarthe et Mayenne a
représenté **6262** heures, soit **3,5**
équivalents temps plein.

2024, une année de transition vers un nécessaire changement de modèle

- Inaugurations de notre nouveau siège au Mans ainsi que nos deux Escales Solidaires au Mans et à Laval ;
- Lancement des travaux des pensions de famille au Mans et Château-Gontier ;
- Finalisation des travaux de la résidence intergénérationnelle à La Flèche ;
- Nouvelle gouvernance et structuration de l'association afin de sécuriser son modèle économique ;
- Nouvelle direction : passation de témoin entre Valérie Jacquot et Sylvie Morvan.

PRODUIRE ET MOBILISER DES LOGEMENTS

Pour mieux accompagner

Habitat et Humanisme Sarthe-Mayenne et l'ensemble du Mouvement développent une approche innovante pour produire et mobiliser des logements à destination des personnes fragilisées et précaires. Acteurs reconnus de la maîtrise d'ouvrage d'insertion, mais également de l'intermédiation locative, nous imaginons et créons des solutions d'habitat pour une ville plus inclusive et durable.

Deux foncières solidaires

Pour produire du logement d'insertion et financer son action, Habitat et Humanisme s'est doté de 2 foncières solidaires qui font appel à des investisseurs soucieux de la valeur solidaire et sociale de leur placement.

- **La Foncière Habitat et Humanisme** est une société en commandite par actions agréée *Entreprise Solidaire d'Utilité Sociale (ESUS)* et *Maîtrise d'Ouvrage d'Insertion*, et de statut *SIEG (Service d'Intérêt Économique Général)* dont l'objet est la construction, l'acquisition et la rénovation des logements à destination de personnes en difficulté.
- **EHD (Entreprendre pour Humaniser la Dépendance)** est une société coopérative d'intérêt collectif à capital variable agréée *Entreprise Solidaire d'Utilité Sociale (ESUS)* et *Maîtrise d'Ouvrage d'Insertion*, et de statut *SIEG (Service d'Intérêt Économique Général)*. Elle réalise des opérations de mise aux normes et de construction d'EHPAD, résidences seniors au sein du réseau Habitat et Humanisme Soins.

En qualité de société foncière ou de maître d'ouvrage délégué, les deux foncières réalisent des opérations de mise aux normes et de construction d'EHPAD, de maisons intergénérationnelles et de logements sociaux.

En 2024...

ANTENNE DE LA MAYENNE

A Laval

- 1 Escalier Solidaire
- 5 logements individuels

A Château-Gontier, en cours

- 1 pension de famille
- 1 maison pour une famille
- 1 hôtel hospitalier

ANTENNE DE LA SARTHE

Escalier Solidaire

- 1 Escalier Solidaire au Mans

Logements individuels

- 33 logements au Mans, confiés par des Propriétaires Solidaires ou appartenant à la Foncière.

Logements collectifs

- 23 Maison Léonard de Vinci
- 13 Maison Saint François

**86 ménages accompagnés
dont 31 nouveaux en 2024**

HABITAT ET HUMANISME SARTHE-MAYENNE C'EST...

1 siège social **au Mans**

1 antenne à **Laval**

2 Escales Solidaires à **Laval** et au **Mans**

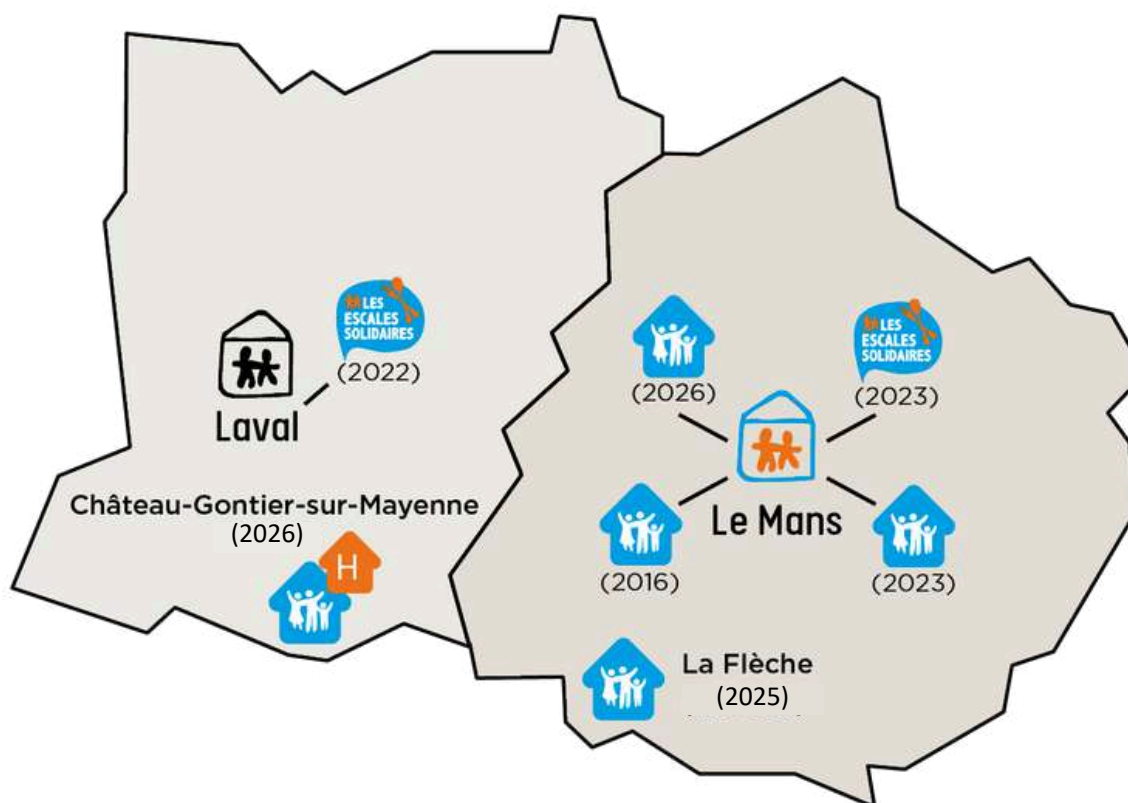

Agence Immobilière à Vocation Sociale (AIVS) Pays de la Loire



Siège de l'association



Habitat inclusif



Antenne de l'association



Hôtel hospitalier



Escale Solidaire

LES PROJETS IMMOBILIERS

des biens au service des liens

EN SARTHE

La Flèche : le début de l'année 2024 est marquée par le lancement des travaux de la Maison des Sœurs (livraison printemps 2025).

Au cours de l'année 2024, ce projet reçoit l'engagement :

- d'une cuisine collective SoCooc' ;
- d'une livraison Whirlpool ;
- d'un financement de la MIF (Mutuelle Ivry La Fraternelle) pour équiper et aménager la résidence ;
- d'un don de luminaires de l'entreprise sarthoise Sécurlite.

Le Mans : après la signature avec Nexity intervenue fin 2023, les travaux de la pension de famille sont lancés en février 2024; la pension de famille Maison des Tisserands devrait ouvrir ses portes courant 2026.



Avec Claude Cosnard, référent fléchois à la réception du don de luminaires Sécurlite.



Lancement des travaux en novembre 2024 :
Maison de l'Olivier à Château-Gontier-sur-Mayenne

EN MAYENNE

Laval : malgré des réflexions poussées entreprises avec la Foncière d'Habitat & Humanisme, la donation intervenue en 2023 n'a pu déboucher sur un projet concret. La mise en vente du bien est en cours.

Château-Gontier-sur-Mayenne : lancement des travaux fin 2024, en présence de la presse, des Services de l'Etat et acteurs institutionnels. La pension de famille Maison de l'Olivier devrait ouvrir ses portes fin 2026.

AIVS : Agence immobilière à Vocation Sociale. Elle dédie la gestion locative aux personnes en précarité, et allie exigences locatives et accompagnement social.

ARRIVÉE DE YAMBY DIA EN SEPTEMBRE

contrat en alternance pour 1 an

Ses Missions :

- Gestion d'ISIS
- Suivi des loyers
- Signature et renouvellement des baux
- Tri des travaux à prévoir



Yamby Dia en renfort pour Lilian Belleguic

PROPRIÉTAIRES SOLIDAIRES

34 propriétaires solidaires nous confient leurs logements contre 27 en 2023 + 4 biens appartenant à la Foncière

Témoignage de Laurence, propriétaire Solidaire

Depuis 7 ans, je suis bâtisseuse de liens avec Habitat & Humanisme Sarthe Mayenne. Quand on rencontre au quotidien des personnes mal logées ou sans perspective de logement, on n'a qu'une envie: s'engager plus encore !

Je suis donc devenue tout naturellement propriétaire solidaire. L'idée consiste à confier son bien à l'association pour loger une personne seule ou une famille en difficulté, laquelle sera accompagnée pour lui permettre de retrouver autonomie et confiance en soi. Devenir propriétaire solidaire, c'est donner du sens à son patrimoine."

Et si vous aussi, vous deveniez Propriétaire Solidaire ?

BAIL RÉNOV'

Objectifs 2023 - 2026

Sensibiliser des propriétaires afin d'atteindre une sobriété énergétique pour près de 7 000 logements qui en sont aujourd'hui dépourvus.



Signature Bail Renov' en Sarthe



Lilian Belleguic
Gestion locative pour Habitat & Humanisme Sarthe

Comment ?

- Animer 500 réunions par an en France ;
- Conseiller près de 20 000 ménages via des rencontres à domicile ;
- Réunir une soixantaine de propriétaires solidaires en Sarthe Mayenne.

RICHESSSE HUMAINE & VIE DE NOTRE ASSOCIATION



RICHESSSE HUMAINE

Les missions proposées à nos contributeurs se répartissent autour de différents pôles :

- Le Pôle Numérique ;
- Le Pôle Habitat ;
- Le Pôle « animation des Escales » ;
- Le Pôle « accompagnement des Escales » ;
- Le Pôle « accompagnement des locataires » ;
- Le Pôle « comptabilité et administration » ;
- Le Pôle « projets immobiliers » ;
- Le Pôle « RHB ».

En 2024, de nouveaux contributeurs nous rejoignent :

- 48** bénévoles ;
- 2** salariés ;
- 4** stagiaires ;
- 2** mécénats de compétence.

D'autres ont choisi de voler vers d'autres activités :

- 42** bénévoles ;
- 2** salariés ;
- 4** stagiaires ;
- 2** mécénats de compétence.

VIE DE NOTRE ASSOCIATION

Des événements associent l'ensemble des contributeurs (bénévoles, salariés, prestataires, services civiques) :

- Janvier** : inauguration du siège de notre Association et de nos 2 Escales ;
- Mai** : Assemblée Générale de notre Association ;
- Septembre** : rentrée des contributeurs festive et interactive ;
- Octobre** : Heure Solidaire avec deux concerts d'Archimède (en juin et octobre) et un clip signé 2BS qui a réuni de nombreux contributeurs ;
- Décembre** : passation de témoin entre Valérie Jacquot et Sylvie Morvan. Sylvie, RHB durant l'année 2024 prend la direction de l'Association.



LES HABITATS COLLECTIFS

parmi les temps forts qui ont marqué l'année

A LÉONARD DE VINCI

- Atelier bois fin juin et durant l'été : aménagements extérieurs, banc, table de jardin, nichoirs, mangeoires, hôtels à insectes et autres jeux en bois (avec le soutien des « Bricos du Cœur »)
- Atelier cuisine suivi d'une table d'hôtes avec dans la foulée un atelier créatif autour de l'estime de soi qu'ils animent eux-mêmes (avec le soutien de Leroy Merlin – journée « Impact »).



A SAINT-FRANÇOIS

- Aménagement de la coursive extérieure avec des petites plantations ;
- Tournage du clip d'Archimède ;
- Jeux en collectif.

LA SORTIE EN MER DÉBUT AOÛT

Le projet a été travaillé de longue date par Cassandre, Sandrine et Alicia. L'idée de cette sortie fait suite aux temps d'échange organisés avec les résidents de la Maison Léonard de Vinci sur le thème des vacances : un « Apéro blabla » sur le thème, « c'est quoi les vacances pour vous ? » puis un « goûter blabla brainstorming » sur les envies des uns et des autres, « où, quand, quoi, avec qui, comment ? ». La mer était ressortie pour plusieurs personnes. Aussi avant d'être en mesure de construire un séjour, une sortie sur la journée a été programmée dans un premier temps. Ouistreham a été choisi pour sa facilité d'accès sur la journée depuis Le Mans. Cette sortie a nécessité deux journées de préparation avec les intéressés : choix du lieu, activités à prévoir et organisation matérielle.



FOCUS MÉTIER

animatrice sociale

Pour Sandrine, l'animation c'est tout à la fois
« donner de la vie » & « mettre en mouvement »



Les missions principales

Créer du lien au sein et en dehors de la résidence au travers :

- Des animations ;
- Des sorties ;
- Des temps conviviaux ;
- Des partenariats locaux (médiathèque, centre culturel, scène national).

Créer une relation de confiance via :

- Un travail d'écoute et d'observation (notamment lors de moments informels) ;
- Un travail à la fois en individuel et en collectif.



LA VIE DES ESCALES SOLIDAIRES



Les mots de Marie

Chargée d'animations des 2 Escapes une bonne partie de l'année 2024, avant de se recentrer sur celle de Laval.

De plus en plus de monde à Laval, tout en restant familial et simple. L'ambiance est vraiment détendue et agréable à l'escale, avec toutefois de vraies questions d'accompagnement (beaucoup de maladies psychiques qui se côtoient). Les passagers sont pour la plupart des habitués, ils se connaissent entre eux et petit à petit une sorte de vie familiale se met en place. On partage vraiment le quotidien, on se réjouit pour les naissances, on se console en se confiant les difficultés rencontrées. Les liens avec les autres acteurs locaux se tissent petit à petit, avec des échanges de bons plans, et de personnes orientées 2 mots qui définissent le Mazagran : simplicité et bienveillance.

Au Mans, c'est assez différent : quelques habitués mais plus de passage, le quotidien est plus rapide, tout se monte en même temps. Le défi est très chouette, et dans la grande équipe de bénévoles, chacun tient son rôle et participe très concrètement. Plus de bénévoles qui "tiennent" leurs ateliers respectifs, une vraie petite communauté qui gravite autour de l'escale, chacun à sa place. J'y verrais plutôt une petite fourmilière, et l'enjeu est le maintien de la cohérence (autant de monde, autant de visions des choses). Les ateliers sont vraiment qualitatifs, je suis impressionnée par les propositions.

2 mots pour le Passage : défis, et bonne humeur.



NOS ESCALES

des événements & des ouvertures, sur le monde, l'art, la culture

Accès à l'art, à la culture : en mars, repérage de l'agence 2BS de Laval pour le tournage d'un clip sur la chanson "*Simple et Dévoués*" que le groupe lavallois Archimède nous a dédiée. Cette chanson est un hymne aux bénévoles, hébergeurs solidaires et autres travailleurs de l'ombre. Un concert est donné au sein de l'escale lavalloise pour la fête de la musique. Dans la foulée, le tournage se poursuit au Mans à l'Escale et dans nos deux résidences intergénérationnelles. Des passagers, locataires et bénévoles sont filmés et interviewés. Le 26 octobre, au moment de l'Heure Solidaire, événement national porté par notre Fédération où chacun est invité à donner de son temps et de sa notoriété à Habitat & Humanisme : un concert d'Archimède se tient au sein du **centre commercial des Jacobins**. Etaient présents : nos passagers, locataires, résidents, bénévoles, habitants du quartier.

Autre temps fort : à l'initiative des **Quinconces Espal Le Mans**, le **spectacle musical Out** créé par la compagnie Frotter/frapper nous est en partie proposé. La création s'est nourrie des rencontres avec les acteurs du champ des solidarités et des personnes sans domicile fixe. Ce résultat est l'aboutissement de travail de recherche pour rendre visible celles et ceux qui n'ont pas de toit. Noémi Boutin, qui a initié ce projet est violoncelliste virtuose qui a pris à bras le corps ce sujet pour partager son art au plus grand nombre, à celle et ceux qui investissent l'espace public, quel que soit leur statut. C'est également sortir des lieux fermés et offrir sa musique mais aussi le jeu théâtral, le chant au plus grand nombre. Spectacle programmé le 28 septembre : place d'Alger que notre association occupe en tant qu'acteur majeur de l'accueil et l'accompagnement des personnes fragilisées. De par cette proximité géographique, un rapprochement s'est opéré entre la compagnie et notre association pour l'accueil du spectacle sur cette place. Nos passagers, locataires, bénévoles et habitants du quartier ont largement contribué.



COMMUNICATION & RESSOURCES

Communiquer pour fédérer et faire connaître

PARMI LES ÉVÉNEMENTS DE RELATIONS PUBLIQUES

Janvier : inauguration de notre siège et de nos 2 escales ;

Février : congrès des solidarités au Mans ;

Mars : repérage clip Archimède & 2BS sur Laval et Le Mans ;

Mai : Le Mans Solidaire au Mans ;

Juin : Fête de la musique à Laval avec Archimède et tournage 2BS pour le clip (Le Mans & Laval) ;

Septembre : spectacle Out avec la scène nationale Les Quinconces L'Espal, au Mans ;

Octobre : l'agence KLI met à notre disposition une boutique éphémère dans le centre commercial des Jacobins du Mans avec en bouquet final, le concert d'Archimède.



PARMI LES PARTENAIRES ENGAGÉS AVEC DES ACTIONS DIVERSIFIÉES

- Leroy Merlin : journées collaborateurs au Mans (Le Passage & Léonard de Vinci) ;
- BNP Paribas : interventions de collaborateurs tout au long de l'année ;
- Dons de l'entreprise COLART : petits matériels pour agrémenter les ateliers « art créatif » conduits au sein des Maisons St François, Léonard de Vinci ainsi qu'à l'Escale Le Passage ;
- Afterwork au Mans avec Manufacture de l'Ephémère ;
- Beforework à La Ferté-Bernard avec l'entreprise Sécurilite ;
- Mécénat de compétences avec un collaborateur de chez Picard accueilli au Mazagran à Laval ;
- Dons de matériels de Manufacture de l'Ephémère pour nos 2 Escales ;
- Livraison Whirlpool à la Maison des Sœurs, La Flèche, Claude Cosnard assure la réception et le stockage sur site en attendant la fin des Travaux.



COMMUNICATION & RESSOURCES

Communiquer pour fédérer et faire connaître

DES RETOMBÉES PRESSE

- Poursuite du partenariat RCF Sarthe avec une émission mensuelle, certaines enregistrées hors les murs. Partenariat également tissé en Mayenne avec Radio Fidélité ;
- Débat sur Radio Alpa : crise logement et ce que nous initions localement ;
- 20 articles de presse et autres sujets audiovisuels, notamment France 3 régional, le week-end du changement d'heure à l'occasion de l'Heure Solidaire.



France 3 en tournage avec Archimède et nos bénévoles avant concert



Une action en faveur de l'habitat solidaire

C'est le passage à l'heure d'hiver ce week-end, nous donc allons gagner 1 h. Habitat et humanisme, association qui agit en faveur du logement et de l'insertion des personnes en difficulté, propose de faire don de cette heure à l'une de ses missions bénévoles pour aider les plus fragiles.

Pour promouvoir cette idée, elle organise l'Heure solidaire dont c'est la 7^e édition cette année. Relayée dans toute la France, cette initiative associe des entreprises et des personnalités, artistes, musiciens, acteurs, chefs cuisiniers pour donner de l'écho à l'événement. Au Mans, c'est au 1^{er} étage du centre commercial des Jacobins qu'Habitat et humanisme s'est installé pour venir à la rencontre du public. On pourra y découvrir ce mouvement créé il y a 40 ans, regroupant 50 associations animées par des bénévoles et des salariés, et disposant de plus de 11 000 logements. Cette semaine est marquée par plusieurs temps forts : demain soir, une rencontre avec des entreprises est program-



L'espace Heure solidaire a été inauguré au centre commercial des Jacobins, près de C & A.

mée pour favoriser les interactions potentielles. Vendredi, les personnes qui souhaiteraient mieux comprendre comment confier leur logement à l'association pourront rencontrer des propriétaires solidaires et le chargé de gestion local Samedi, dès 17 h, le groupe de musique lavallois « Archimède », am-

Habitat et humanisme à la rencontre du public



Archimède a donné une heure de concert au premier étage du centre commercial des Jacobins.

Toute la semaine dernière, à l'occasion de l'événement l'Heure solidaire, de l'association organisatrice Habitat et humanisme, actrice engagée du logement, a occupé une boutique éphémère au centre commercial des Jacobins pour faire connaître ses valeurs et ses actions.

Après un afterwork, jeudi, avec des entreprises pour faire découvrir les interactions possibles dans le champ de la solidarité, propriétaires solidaires et locataires de l'association ont pu se rencontrer, vendredi.

Samedi, des ateliers ont encouragé la créativité des enfants. Temps fort de la journée avec Archimède. Le

groupe a donné une heure de concert au premier étage du centre commercial des Jacobins.

ment la chanson *Simple et dévoué*, dédiée à tous ceux qui s'investissent pour Habitat et humanisme. « Le clip de la chanson a été tourné dans les escaliers solidaires d'Habitat et humanisme en Sarthe et Mayenne », précise Brigitte Glon, responsable communication.

Ce type d'événement en boutique éphémère est une première. « Nous espérons le développer dans d'autres départements, notamment l'an prochain avec les 40 ans d'Habitat et humanisme. » Après la présentation du clip, Archimède a regagné pendant une heure de concert une bonne centaine de personnes et un

Ateliers et concert animent le centre des Jacobins

Du 19 au 27 octobre, à l'occasion du changement d'heure, l'association Habitat et Humanisme lance la 7^e édition de l'Heure solidaire, partout en France. Le principe est simple : rassembler des personnalités, mais aussi donner une



Le groupe mayennais Archimède donnera un concert gratuit au centre commercial des Jacobins. (PHOTO : BRIC ROCHER)

des plus sera donc commercialiser la boutique d'accueil et les bénévoles dérouleront un orgue un groupe qui sera suivi par des artistes ont dédié leur chanson dévoués, qui met des bénévoles

L'Heure solidaire sera marquée par plusieurs temps forts : demain soir, une rencontre avec des entreprises à l'occasion d'un afterwork afin de découvrir les interactions possibles dans le champ de la solidarité. Vendredi 25, de 17 h 30 à 19 h : sensibilisation sur les problématiques de logement, et rencontres avec des propriétaires solidaires et locataires de l'association. Samedi 26, de 15 h à 19 h 30 : animations et événements destinés aux visiteurs du Centre commercial. De 17 h à 19 h 30 : temps d'échange avec le groupe lavallois Archimède, Ambassadeur de « L'Heure Solidaire » et concert.

MERCI À NOS PARTENAIRES

Un grand merci à nos partenaires, financeurs et mécènes pour leur soutien en 2024 ; à tous ceux qui nous ont accompagnés et qui ont soutenu nos projets et nos actions ; à tous nos donateurs, sans lesquels nos projets ne pourraient aboutir, et à celles et ceux qui de près ou de loin ont contribué à notre mission.

Nos partenaires institutionnels



Nos soutiens et nos partenaires





Habitat et Humanisme Sarthe-Mayenne

18 place d'Alger

72 000 Le Mans

Tél : 09 50 26 45 10

Mail : sarthe-mayenne@habitat-humanisme.org

Directrice de la publication : Sylvie Morvan

Comité de rédaction : Brigitte Glon

Crédits photos et illustrations : Christophe Pouget,
Habitat et Humanisme Sarthe-Mayenne

Date de publication : juillet 2025