

**POUR LE PASSAGE À L'HEURE D'HIVER,
ON GAGNE TOUS UNE HEURE !**
et si nous la donnions aux plus démunis ?

www.heure-solidaire.org



DOSSIER DE PRESSE

Dans une société de plus en plus fracturée, la précarité et l'isolement gagnent du terrain, laissant les plus fragiles sur le bord de la route. Pourtant **si chacun donnait un peu de soi, un peu de temps ou d'argent, tout pourrait changer !**

Ainsi, aussi bien à l'échelon local que national, Habitat et Humanisme invite l'ensemble de la population à se mobiliser en faveur du logement et de l'insertion des personnes en difficulté à travers son opération « **L'Heure Solidaire** », une opération simple et récurrente qui vise à **donner une heure, en don ou en temps, au profit des plus démunis.**



DU 18 AU 27 OCTOBRE, mobilisons-nous tous ensemble pour

L'Heure Solidaire !

- *Des ambassadeurs nationaux et locaux*

Au niveau national et local, des personnalités sont engagées en tant qu'ambassadeurs pour donner de leur temps auprès des équipes d'Habitat et Humanisme et des personnes logées.

Déjà parrain en 2018, **Vincent Cassel, Stéphane Bern, Thomas VDB**,... ont souhaité poursuivre leur engagement auprès de l'association et seront à nouveau ambassadeurs cette année.

De nouvelles personnalités participeront également à l'édition 2019. Parmi ces nouveaux ambassadeurs : **l'humoriste et acteur Ahmed Sylla, le compositeur et musicien Albin de la Simone, l'animatrice Sidonie Bonnet, l'actrice Isabel Otero, le club de football l'OGC Nice, l'actrice Flavie Péan, la chanteuse Nâdiya, le magicien Moulla, le cuisinier Grégory Cuilleron, l'ancien joueur et entraîneur de foot Guy Roux, le chanteur Jamait, le Bagad de Vannes**,...

- *Le grand public*

Via la plateforme www.heure-solidaire.org, le grand public est invité à participer à l'opération en transformant une heure de son temps en don, d'argent ou de temps :



- Don d'argent via la « **calculette solidaire** », un module interactif qui calcule l'équivalent d'une heure de votre revenu. L'argent collecté permettra de financer les actions de l'association en faveur du logement et de l'insertion des personnes en difficulté.



- Don de temps, en s'inscrivant à l'un des ateliers **bénévolat** proposés par les associations Habitat et Humanisme localement : préparation d'un repas, jardinage, bricolage, soutien scolaire, ... L'occasion de partager un moment convivial avec les personnes logées et les équipes de l'association.

- *Les entreprises*

Des entreprises nationales et locales vont donner l'heure en proposant à leurs collaborateurs de **relever des défis solidaires**. Plusieurs dispositifs sont proposés, assortis d'un don au profit de l'association : vélos connectés, bornes photos, podomètres, ... L'occasion de fédérer ses équipes autour d'un projet ludique et solidaire !

→ LEROY MERLIN, BNP PARIBAS, AXA, HARMONIE MUTUELLE, HOMESERVE, CREDIT AGRICOLE, TRUFFAUT, CNP, LES BOULANGERS/PÂTISSIERS DES YVELINES, ...

Du 18 au 27 octobre, mobilisons-nous tous ensemble en faveur du logement et de l'insertion des plus démunis.



L'Heure solidaire A MIRIBEL

Ciné-débat et Guignol solidaires !

A Miribel, l'équipe d'Habitat et Humanisme de la Côteière de l'Ain propose deux rendez-vous pour donner l'Heure Solidaire :



Ciné /débat avec la projection du film " ROSIE DAVIS " et une table-ronde sur le thème " Les difficultés à se loger dignement pour un loyer abordable".

Mardi 22 octobre à 19h
au Théâtre Allegro,
Place de la République 01700 MIRIBEL

Participation : 5 €



Spectacle de Guignol : « Petit Prince »

Vendredi 25 octobre à 19h
au Théâtre Allegro,
Place de la République 01700 MIRIBEL

Participation : 3 €

Des opérations solidaires dans toute la France !

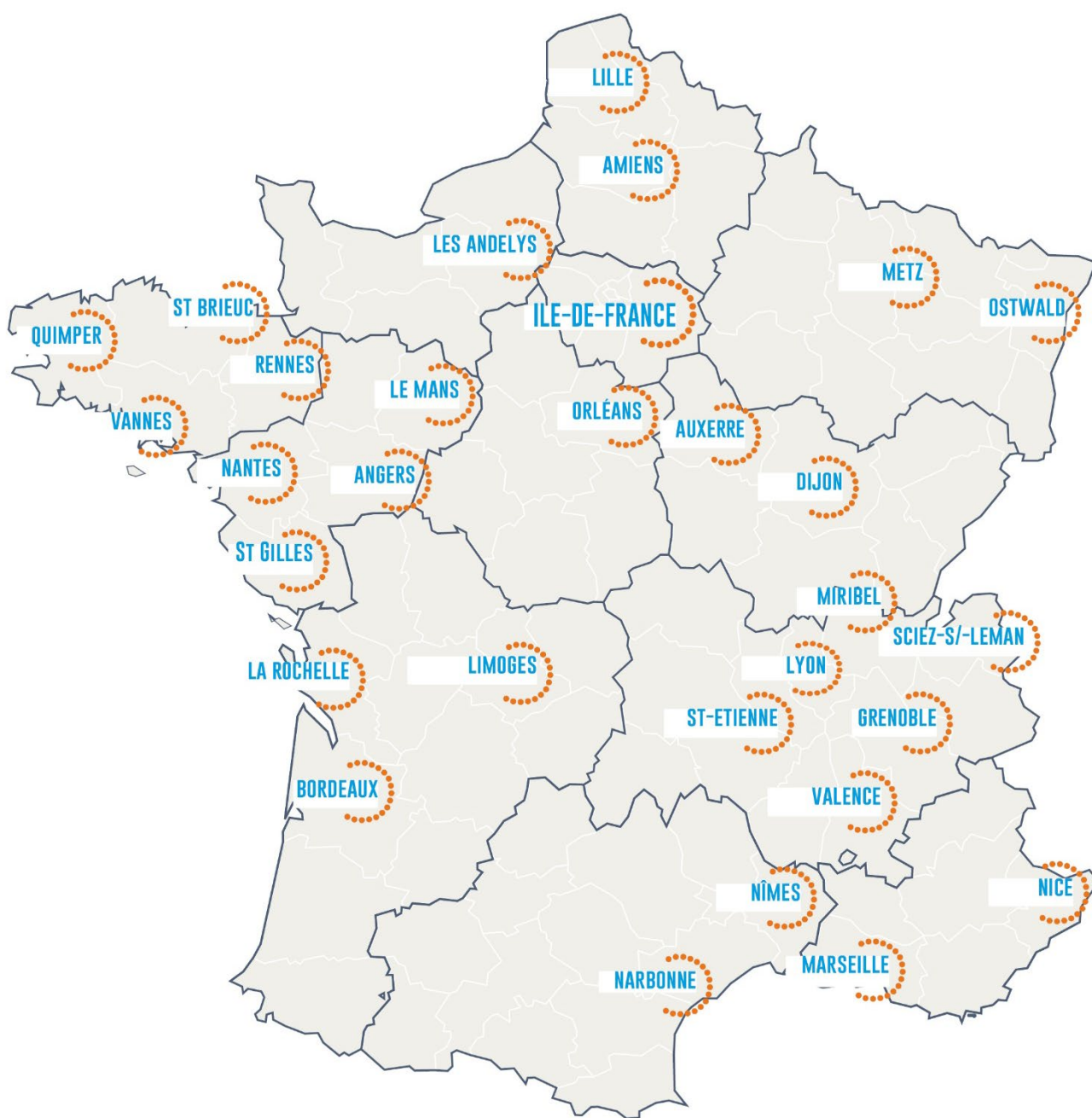

*Retrouvez le détail des événements sur le site
www.heure-solidaire.org*

RETOUR SUR *l'Heure solidaire* **2018**

ILS ONT DONNÉ L'HEURE :

Master class pour des jeunes enfants de locataires avec *Vincent Cassel* ; concert acoustique dans une résidence intergénérationnelle avec *Olivia Ruiz* ; visite privée du château de Versailles avec *Stéphane Bern* ; atelier conte et création pour des petits avec *Isabelle Carré* ; atelier cuisine avec *Grégory Vuilleron* ; atelier théâtre avec *Rebecca Hampton* ; atelier Hip-Hop et graff avec *Azek et Abdel Chouari* ; initiation au basket avec le club *l'Élan* ; ...



MAIS AUSSI...

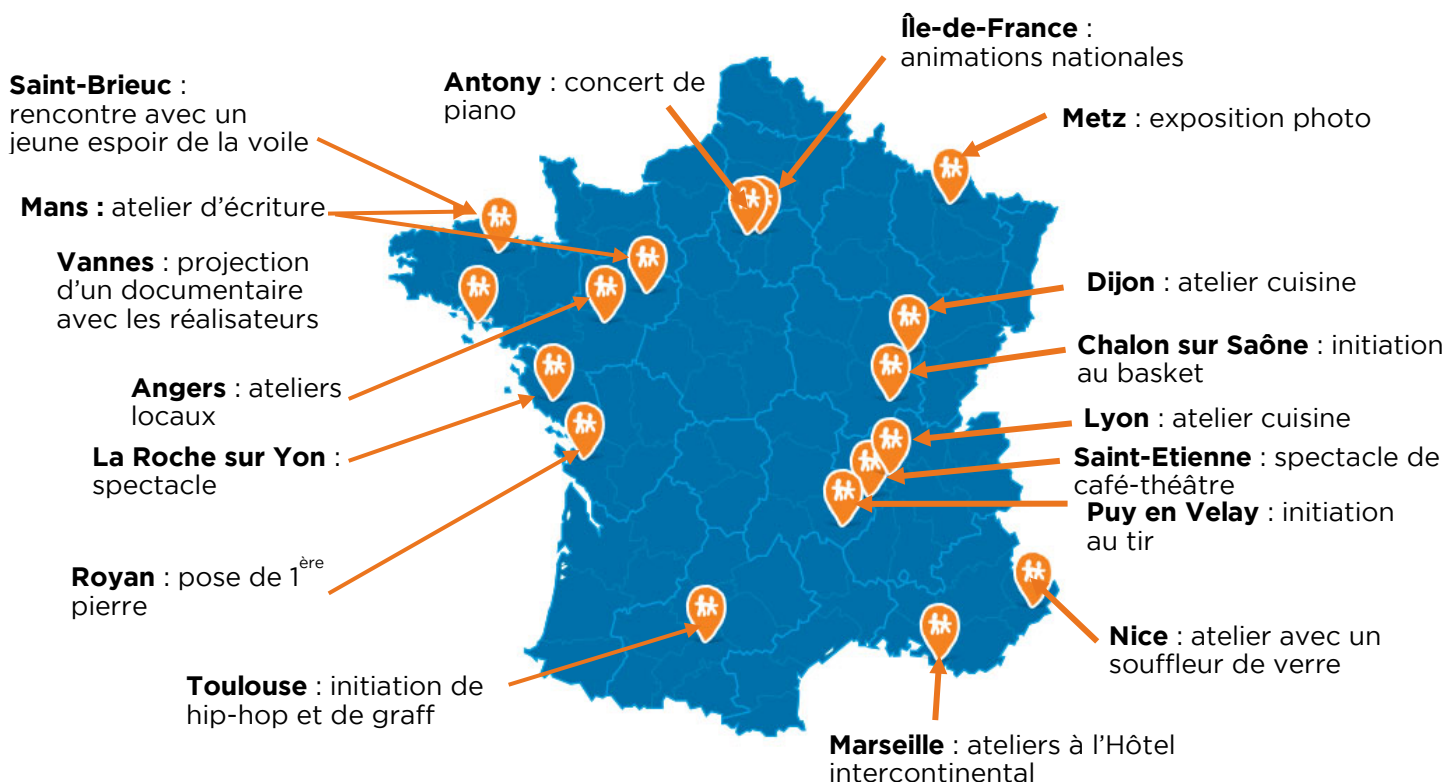

... ET DES ENTREPRISES.

Plusieurs entreprises ont organisé des animations ou une communication auprès de leurs salariés, assorties de dons : **Altarea-Cogedim, Vinci Immobilier, Point P, Harmonie Mutuelle, Whirpool, Homeserve, Crédit Agricole Centre Est, BNP Paribas**

Epargne Retraite Entreprise, Léa Nature, ...

=> *Challenges sur vélos connectés, mur de photos solidaire avec photobox, course solidaire, petits déjeuners...*

LES RETOMBÉES

- ❖ + **600 000** personnes ont vu une publication sur l'Heure Solidaire d'Habitat et Humanisme sur les réseaux sociaux+ les milliers d'autres qui ont été atteintes par une publication d'un ambassadeur, des entreprises et de leurs salariés.
- ❖ **11 000** visiteurs uniques sur le site de l'Heure solidaire en 1 mois
- ❖ **10 000 €** de dons des particuliers et **40 000 €** de dons des entreprises
- ❖ Plus de **1 000** personnes ont consulté les pages bénévolat du site Habitat et Humanisme.

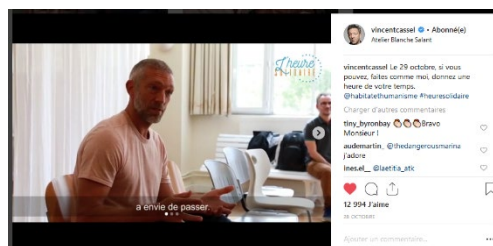

Thomas VDB
22 octobre, 10:49
La tête que je fais sur la photo n'a pas vraiment de rapport avec l'information mais le 29 octobre, je m'engage avec Habitat et Humanisme pour agir en faveur du logement et de l'insertion des plus démunis ! (Et comme je vous vois venir avec vos remarques désobligeantes je précise que ça n'a rien à voir avec la marque Habitat) #HeuresSolidaire



Habitat et Humanisme, bâtisseur de liens

ELEMENTS DE CONTEXTE

- 14% de la population soit **8.6 M** de personnes vivent en dessous du seuil de pauvreté
- **4 M** de personnes sont mal-logées dont **0.9 M**, privées de logement personnel
- **5 M** de personnes vivent dans des logements insalubres

L'Heure Solidaire - DP octobre 2019

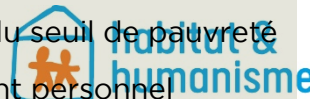

Depuis plus de 30 ans, pour répondre à l'exclusion et l'isolement des personnes en difficulté, Habitat et Humanisme agit en faveur **du logement, de l'insertion et de la création de liens sociaux.**

Résolument tourné vers l'innovation, le Mouvement a développé **des outils économiques à vocation sociale, pour financer et mener à bien son action.**

Habitat et Humanisme s'est donné pour mission :

- de permettre aux personnes à faibles ressources, précarisées en raison de leur situation sociale, de leur âge, de leur handicap ou de leur santé, d'accéder à un logement décent, adapté à leur situation et leurs ressources,
- de contribuer à une ville ouverte à tous, en privilégiant les logements situés dans « des quartiers équilibrés »,
- de proposer un accompagnement personnalisé ou collectif pour favoriser la création de liens et l'insertion sociale.

Proposer des logements adaptés aux différentes formes de précarité

Pour répondre aux différentes formes de précarité et aux besoins spécifiques des personnes en difficulté, Habitat et Humanisme propose **divers types de logements** et expérimente **des solutions d'habitat innovantes.**

Le Mouvement développe ainsi :

- un parc de logements individuels situés dans des quartiers équilibrés,
- des pensions de famille,
- des habitats intergénérationnels,
- des EHPAD,
- et tout autre habitat collectif permettant de répondre à des situations spécifiques rencontrées sur le terrain.

Accompagner pour recréer des liens et favoriser l'insertion

Les équipes d'Habitat et Humanisme proposent **un accompagnement de proximité** aux personnes logées, pour favoriser la création de liens sociaux, l'insertion et l'autonomie. Selon le type d'habitat, et le profil du ménage, un accompagnement personnel ou collectif est mis en place. Dans tous les cas, il est porteur des valeurs du Mouvement : écoute, respect et confiance réciproques, valorisation des richesses de chacun, accès à l'autonomie et la citoyenneté.

Au sein des établissements médicalisés, Habitat et Humanisme développe un « **Prendre soin** » attentif à la personne et à ses proches, jusqu'à la fin de sa vie.

Favoriser une ville ouverte à tous

Pour favoriser une ville ouverte à tous, Habitat et Humanisme privilégie une localisation des logements dans des « quartiers équilibrés » et par l'accompagnement, une ouverture sur le voisinage et la vie urbaine. L'objectif est de contribuer à **une recomposition des territoires** et à **la transformation des rapports entre habitants**, pour

favoriser un changement de regard sur les fragilités et recréer une véritable « hospitalité urbaine ».

Réconcilier l'économique et le social

Dès l'origine, Habitat et Humanisme a placé son action sous le signe de l'innovation et de l'entrepreneuriat social. Le Mouvement est à l'origine de plusieurs entreprises à vocation sociale, notamment deux sociétés foncières, et des Agences Immobilières à Vocation Sociale.

Habitat et Humanisme est également **pionnier de l'épargne solidaire** en France et a développé, en lien avec des partenaires financiers et bancaires, une gamme de placements (livrets, FCP, assurance-vie, actions de la Foncière et d'EHD...) pour lesquels l'épargnant accepte de partager une partie de ses intérêts annuels avec le Mouvement.

A travers le dispositif **Propriétaires et Solidaires**, Habitat et Humanisme mobilise des logements auprès de propriétaires privés et publics pour loger des personnes en difficulté.

Le Mouvement Habitat et Humanisme est composé d'une Fédération reconnue d'utilité publique rassemblant :

- 55 associations couvrant 80 départements,
- 1 association en Belgique
- 2 sociétés foncières,
- 8 AIVS,
- l'association La Pierre Angulaire qui gère un réseau d'établissements de retraite et de soins,
- le Mouvement d'Aide au Logement qui accompagne l'accession sociale à la propriété

Le Mouvement a également créé **la Fondation Habitat et Humanisme- Institut de France** qui mène des programmes de recherche et finance des projets d'habitat innovant.

CHIFFRES CLÉS 2018

LOGEMENTS



8 200 logements acquis en propre ou mobilisés auprès de propriétaires solidaires

Dont **835** nouveaux en 2018

PLACES D'ACCUEIL POUR



854 places d'accueil de réfugiés

Dont **340** nouvelles places en 2018

MEDICO-SOCIAL



40 établissements et résidences services

8 Accueils de jour **4** SSIAD et SPASAD

Dont **1** nouvel EHPAD en 2018

FAMILLES



1 765 nouvelles familles logées

1 365 personnes accueillies en centre d'accueil

600 nouvelles personnes âgées accueillies en établissement

RESSOURCES HUMAINES



4 200 bénévoles **1 500** salariés

Près de **25 000** familles en difficulté logées depuis l'origine

